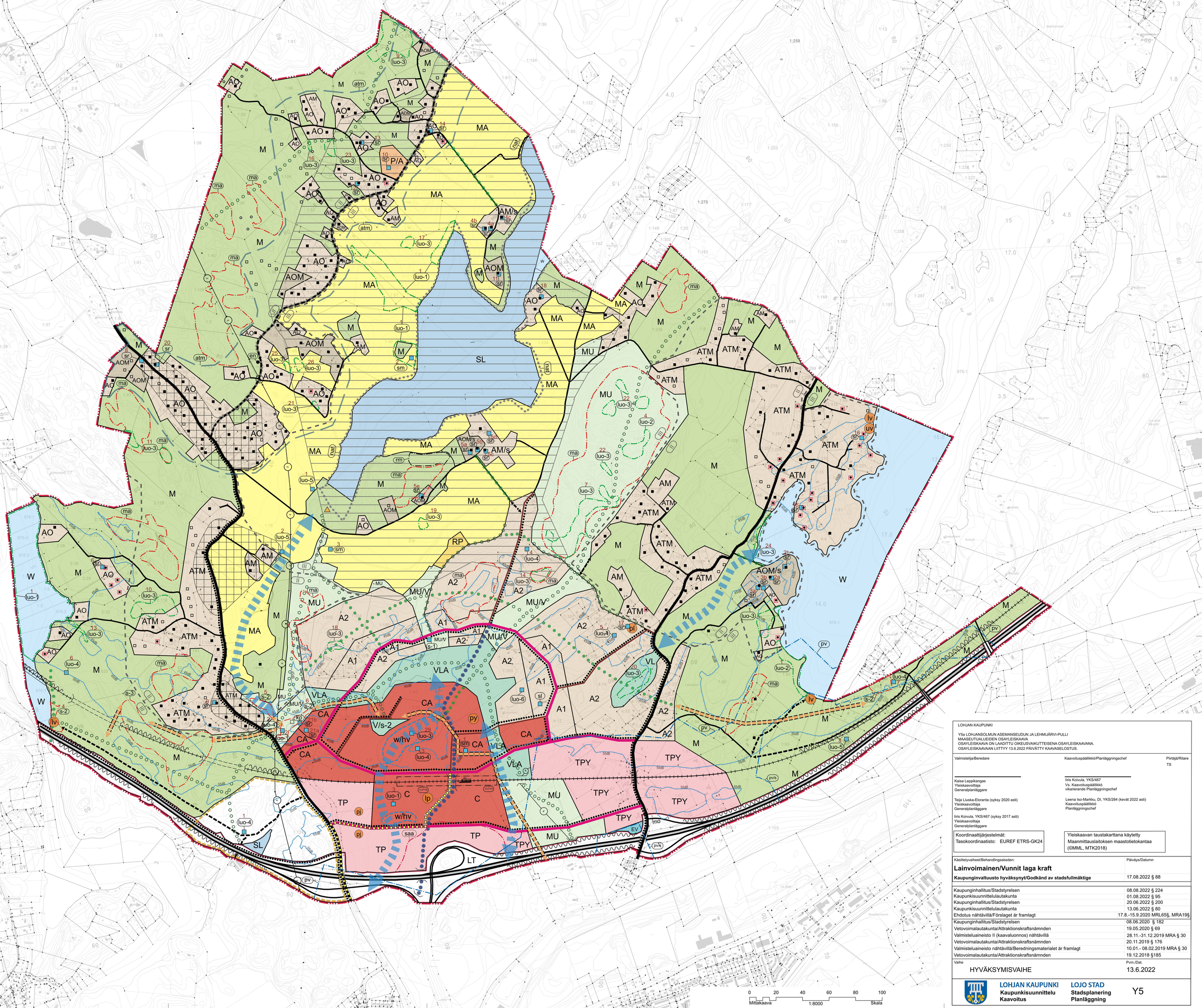

LOHJAN KAUPUNKI

Y5a LOHJANSOLMUN ASEMANSEUDUN JA LEHMIJÄRVI-PULLI
MAASEUTUALUEIDEN OSAYLEISKAAVA
OSAYLEISKAAVA ON LAADITTU OIKEUSVAIKUTTEISENA OSAYLEISKAAVANA.
OSAYLEISKAAVAAN LIITTYY 13.6.2022 PÄIVÄTTY KAAVASELOSTUS.

Valmistelija/Beredare	Kaavoituspäällikkö/Planläggningschef	Piirtäjä/Ritare
		TS
Kaisa Leppikangas Yleiskaavoittaja Generalplanläggare	Iiris Koivula, YKS/467 Vs. Kaavoituspäällikkö vikarierande Planläggningschef	
Teija Liuska-Eloranta (syksy 2020 asti) Yleiskaavoittaja Generalplanläggare	Leena Iso-Markku, DI, YKS/284 (kevät 2022 asti) Kaavoituspäällikkö Planläggningschef	
Iiris Koivula, YKS/467 (syksy 2017 asti) Yleiskaavoittaja Generalplanläggare		

Koordinaattijärjestelmät:
Tasokoordinaatisto: EUREF ETRS-GK24

Yleiskaavan taustakarttana käytetty
Maanmittauslaitoksen maastotietokantaa
(©MML, MTK2018)

Käsittelyvaiheet/Behandlingsskeden:	Päiväys/Datumn
Lainvoimainen/Vunnit laga kraft	
Kaupunginvaltuusto hyväksynyt/Godkänd av stadsfullmäktige	17.08.2022 § 88
Kaupunginhallitus/Stadstyrelsen	08.08.2022 § 224
Kaupunkisuunnittelulautakunta	01.08.2022 § 95
Kaupunginhallitus/Stadstyrelsen	20.06.2022 § 200
Kaupunkisuunnittelulautakunta	13.06.2022 § 80
Ehdotus nähtävillä/Förslaget är framlagt	17.8.-15.9.2020 MRL65§, MRA19§
Kaupunginhallitus/Stadstyrelsen	08.06.2020 § 182
Vetovoimalautakunta/Attraktionskraftsnämnden	19.05.2020 § 69
Valmisteluaineisto II (kaavaluonnos) nähtävillä	28.11.-31.12.2019 MRA § 30
Vetovoimalautakunta/Attraktionskraftsnämnden	20.11.2019 § 176
Valmisteluaineisto nähtävillä/Beredningsmaterialet är framlagt	10.01.- 08.02.2019 MRA § 30
Vetovoimalautakunta/Attraktionskraftsnämnden	19.12.2018 §185

Vaihe	Pvm./Dat.
HYVÄKSYMISVAIHE	13.6.2022

LOHJAN KAUPUNKI
Kaupunkisuunnittelu
Kaavoitus

LOJO STAD
Stadsplanering
Planläggning

Y5

0 20 40 60 80 100
Mittakaava 1:8000 Skala