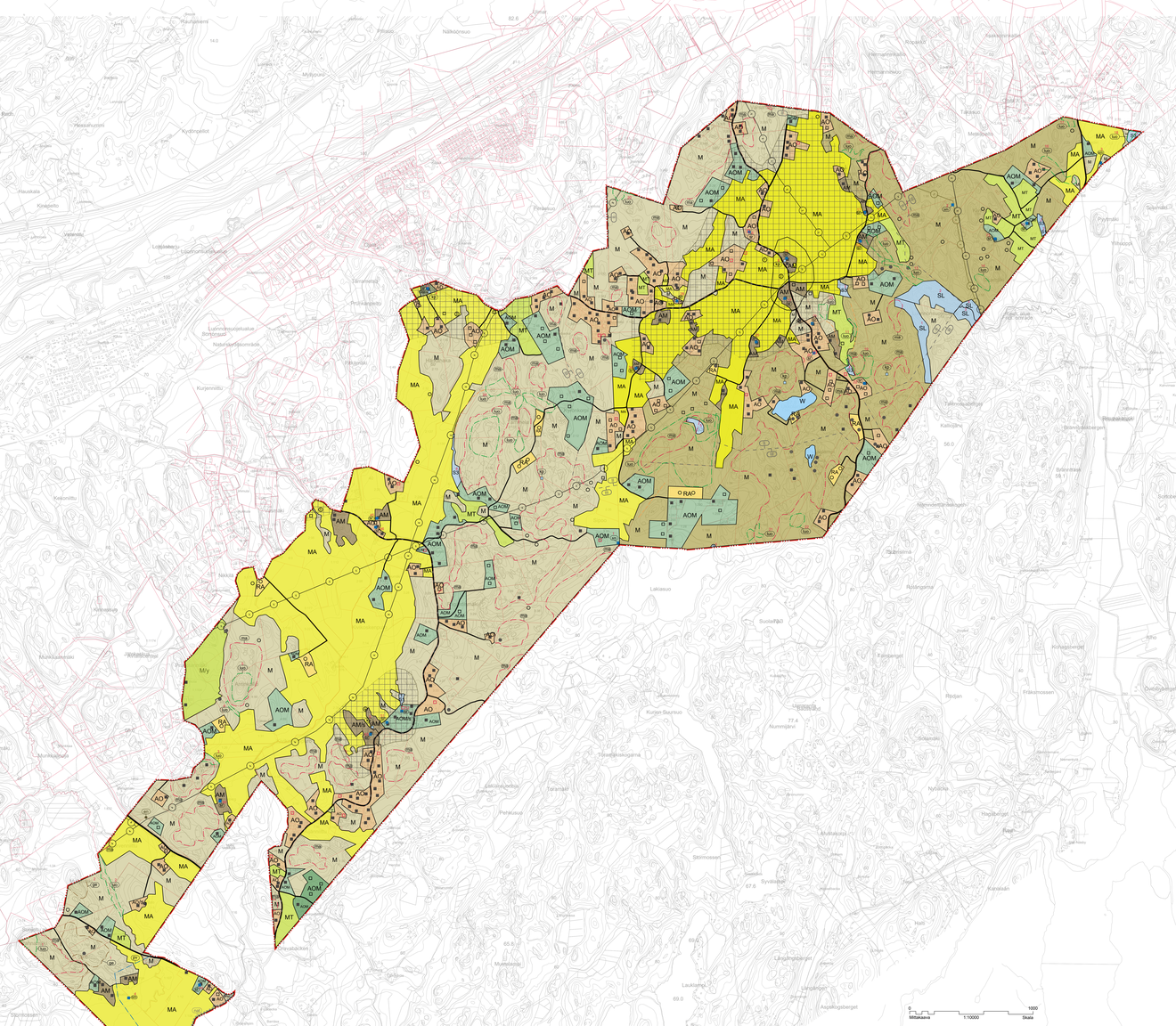
# LOHJA
# Y4 LIEVIÖ- PAUNI MAASEUTUALUEIDEN OSAYLEISKAAVA
## EHDOTUS

# LOJO
# Y4 FÖRSLAG TILL DELGENERALPLAN FÖR LANDSBYGDSOMRÅDENA I SKRÄDDARSKOG-PAUNI
## 1:10 000




OSAYLEISKAAVAMERKINNÄT JA -MÄÄRÄYKSET:

DELGENERALPLANEBETECKNINGAR OCH -BESTÄMMELSER:

**AO**

**ERILLISPIENTALOJEN ALUE.**

Alue on tarkoitettu asumiseen. Olemassa olevat rakennuspaikat sekä uudet erillistalorakentelun perusteella mitoitetut rakennuspaikat on osoitettu yksittäin kaavakohtaista kiinteistön aluetta sijoitetuilla kohdemerkinnöillä. Uusia rakennuspaikkoja voi rakentaa enintään kohdemerkinnän mukaisen määrän. Uuden rakennuspaikan tulee olla kooltaan vähintään 5000 m².
Rakennuspaikalle voi rakentaa yhden asuinrakennuksen, jonka kerrosala saa olla enintään 350 m² asmk:ta talousrakennuksia, joiden yhteenlaskettu kerrosala saa olla enintään 150 m². Alle 5000 m² n tasaisen rakennuspaikan kokonaiskerrosala ei saa kuitenkaan ylittää 10% a rakennuspaikan pinta-alasta.

**OMRÅDE FÖR FRISTÅENDE SMÅHUS.**

Området är avsett för boende. De befintliga bygglägenheterna samt de nya byggplatser som dimensionerats på basis av stamfastighetsutredningen har anvisats en i laget på plankarten med en objektsbeteckning som placerats i fastighetens område. Nya byggplatser kan byggas högst det antal som anges i objektsbeteckningen. En ny byggplats ska vara minst 5000 m².
På byggplatsen får byggas en bostadsbyggnad, vars våningsyta får vara högst 350 m² samt ekonomibyggnader, vars sammanlagda våningsyta får vara högst 150 m².
Den sammanlagda våningsytan av byggnaderna som är mindre än 5 000 m² får dock inte överstiga 10 % av byggplatsens areal.

**AOM**

**MAASEUTUASUMISEN ALUE.**

Alue on tarkoitettu maaseutumaiseen asumiseen. Olemassa olevat rakennuspaikat sekä uudet erillistalorakentelun perusteella mitoitetut rakennuspaikat on osoitettu yksittäin kaavakohtaista kiinteistön aluetta sijoitetuilla kohdemerkinnöillä. Uusia rakennuspaikkoja voi rakentaa enintään kohdemerkinnän mukaisen määrän.
Uuden rakennuspaikan tulee olla kooltaan vähintään 10000 m².
Rakennuspaikalle voi rakentaa yhden asuinrakennuksen, jonka kerrosala saa olla enintään 350 m² asmk talousrakennuksia, joiden yhteenlaskettu kerrosala saa olla enintään 150 m².
Rakennuspaikalle joka on kooltaan vähintään 10000 m², voi sallitun rakennusoikeuden lisäksi rakentaa työ- ja harrastetiloja, joiden kerrosala on enintään 5 % rakennuspaikan pinta-alasta.
Rakennuspaikalle, joka on kooltaan vähintään 20000 m², voi rakentaa hevostallin.
Hevostallia edellyttävässä ojitettavassa viistään rakennuspaikan pinta-alaan osalta tulee laatia maa- ja metsätalousvaltainta alueilta, maatalousluvasta tai maaseutulaissi arvokasta peltoalueilta.

**OMRÅDE FÖR LANDSBYGDSBONDE.**

Området är avsett för landsbygdsbiknande boende. De befintliga bygglägenheterna samt de nya byggplatser som dimensionerats på basis av stamfastighetsutredningen har anvisats en i laget på plankarten med en objektsbeteckning som placerats i fastighetens område. Nya byggplatser kan byggas högst det antal som anges i objektsbeteckningen.
En ny byggplats ska vara minst 10000 m².
På byggplatsen får byggas en bostadsbyggnad, vars våningsyta får vara högst 350 m² samt ekonomibyggnader, vars sammanlagda våningsyta får vara högst 150 m².
På en byggplats som är minst 10000 m², kan utöver den tillåtna byggrätten dessutom byggas arbets- och hobbylokaler, vars totala area är högst 5 % av tomtens areal.
På en byggplats, vars storlek är minst 20000 m² har byggas ett stall för hästar.
När ett stall för hästar placeras i området, kan i byggplatsens areal delvis räknas in jord- och skogsbruksbyggnader.
Om en ansökan om bygglov, inmängalov och åtgärdstillstånd i området ska begäras ett utlåtande av maseutmyndigheten.
Innan ett stall för hästar placeras i området, kan i byggplatsens areal delvis räknas in jord- och skogsbruksbyggnader.
Om en ansökan om bygglov, inmängalov och åtgärdstillstånd i området ska begäras ett utlåtande av maseutmyndigheten.
Innan ett stall för hästar placeras i området, kan i byggplatsens areal delvis räknas in jord- och skogsbruksbyggnader.
Om en ansökan om bygglov, inmängalov och åtgärdstillstånd i området ska begäras ett utlåtande av maseutmyndigheten.

**AM**

**MAATILAN TALOUSKESKUSTEN ALUE.**

Alue on tarkoitettu maatilojen taloustarkoituksille. Alueelle voi rakentaa kaksi asuinrakennusta samaan pihapiiriin, taloustarkoituksen kuuluvia tuotanto- ja varastorakennuksia sekä enintään neljän majoitushuoneiston verran maatilamajoitustoiloja.
Alueelle voi rakentaa eläinsuojia kukkuun ottamatta kohteittäinbuolden suurykäsköä.
Rakennuspaikalle rakennettavaksi sallitu kerrosala saa olla enintään 5 % rakennuspaikan pinta-alasta.

**OMRÅDE FÖR EN GÅRDSBRUKSENHETS DRIFTCENTRUM.**

Området är avsett för gårdsbruksenheternas driftcentrum. I området får byggas två bostadsbyggnader kring samma gårdsområde, produktions- och lagerbyggnader som hör till ett driftscentrum samt lokaler för lantgårdsverksamhet för högst fyra inkvarteringslokaler.
I området får byggas djurskydd med undantag för ett stor enhet för husdjurskötsel.
Bygglägenhet får ha en tilläten våningsyta för byggande på högst 5 % av byggplatsens areal.

**RA**

**LOMA-ASUNTOALUE.**

Alue on tarkoitettu loma-asumiseen. Olemassa olevat rakennuspaikat sekä uudet erillistalorakentelun perusteella mitoitetut rakennuspaikat on osoitettu yksittäin kaavakohtaista kiinteistön aluetta sijoitetuilla kohdemerkinnöillä. Uusia rakennuspaikkoja voi rakentaa enintään kohdemerkinnän mukaisen määrän. Uuden rakennuspaikan tulee olla kooltaan vähintään 5000 m².
Rakennuspaikalle saa rakentaa yhden loma-asunnon, jonka kerrosala saa olla enintään 150 m².
Saunarakennuksen kerrosala saa olla enintään 30 m² ja muiden talousrakennusten kerrosala yhteensä enintään 70 m². Yksittäisen talousrakennuksen kerrosala saa olla enintään 40 m².

**OMRÅDE FÖR FRITIDSHUS.**

Området är avsett för fritidsboende. De befintliga bygglägenheterna samt de nya byggplatser som dimensionerats på basis av stamfastighetsutredningen har anvisats en i laget på plankarten med en objektsbeteckning som placerats i fastighetens område. Nya byggplatser kan byggas högst det antal som anges i objektsbeteckningen. En ny byggplats ska vara minst 5000 m².
På byggplatsen får byggas ett fritidshus, vars våningsyta får vara högst 150 m². Bastubyggnader får ha en våningsyta på högst 30 m² och övriga ekonomibyggnader på sammanlagt högst 70 m². Våningsytan får en enskild ekonomibyggnad får vara högst 40 m².

**P**

**PALVELUJEN JA HALLINNON ALUE.**

Alue on tarkoitettu pääasiassa kokoontumistiloille, vapaa-ajanpalveluille tai lähipalvelulle.

**OMRÅDE FÖR SERVICE OCH FÖRVALTNING.**

Området är främst avsett för samlingslokaler, fritidsservice eller närservice.

**S1**

**SUOJELUALUE.**

Luonnonsuojelulain 29 § n perusteella suojeltu tai suojeltavaksi tarkoitettu alue.
Ennen kuin luonnonsuojelulain 29 § n 1 momentissa tarkoitettu kielto tulee voimaan, maiseman muuttavaa toimenpidettä ei saa suorittaa ilman maankäyttö- ja rakennuslain 128 § sisä tarkoitettua lupaa. Numero viittaa luettelon kaavaseloitukseesa.

**SKYDDSOMRÅDE.**

Ett område som skyddats eller som man har för avsikt att skydda med stöd av 29 § 1 naturvårdslagen.
Förrän ett förbud enligt 29 § 1 mom. i naturvårdslagen träder i kraft får man inte utan tillstånd enligt 128 § i markanvändnings- och bygglagen vidta åtgärder som ändrar landskapet. Numret hänvisar tillförteckningen i planbeskrivningen.

**S3**

**SUOJELUALUE.**

Alueella sijaitsee luonnonsuojelulain 49 § n mukaisen eläinlajin (lito-oravа) lisääntymis- tai levähdyspaikkoja Luonnonsuojelulain 49 § n mukaisen lisääntymis- tai levähdyspaikan IV (a) tarkoitettuihin eläinlajeihin kuuluvien yksilöiden lisääntymis- tai levähdyspaikkojen suojelemiseksi tai heikentämisen on kielletty.
Numero viittaa luettelon kaavaseloitukseesa.

**SKYDDSOMRÅDE.**

I området finns platser där en djurart som avses i 49 § i naturvårdslagen (flygekorre) föröker sig och rastar. I enlighet med 49 § i naturvårdslagen är det förbjudet att förstöra eller försämra dessa platser för individer av de djurarter som nämns i bilaga IV (a) till habitatdirektivet förrän sig och rastar.
Numret hänvisar tillförteckningen i planbeskrivningen.

**SL**

**LUONNONSUOJELUALUE.**

Alue on luonnonsuojelun nojalla perusteitu tai perusteittavaksi tarkoitettu suojelualue.
Ennen kuin alue on perusteittu luonnonsuojelulain mukaisesti luonnonsuojelualueeksi, maisemaa muuttavaa toimenpidettä ei saa suorittaa ilman maankäyttö- ja rakennuslain 128 § sisä tarkoitettua lupaa.Numero viittaa luettelon kaavaseloitukseesa.

**NATURSKYDDSOMRÅDE.**

Området är inrättat eller är avsett att inrättas som skyddsområde med stöd av naturvårdslagen.
Förrän ett område inrättats som naturskyddsområde enligt naturvårdslagen får man inte utan tillstånd enligt 128 § i markanvändnings- och bygglagen vidta åtgärder som ändrar landskapet.
Numret hänvisar tillförteckningen i planbeskrivningen.

**/s**

**ALUE, JOLLA YMPÄRISTÖ SÄILYTETÄÄN.**

Ympäristö tulee säilyttää sitten, etteivät sen kulttuurihistorialliset, maisemalliset tai rakennushistoriallisetarvot arvot vaarannu.
Rakennus-, purkamis- ja toimenpidelupahakemuksesta alueella on pyydettävä museoviranomaisen lausunto.

**OMRÅDE DÄR MILJÖN BEVARAS.**

Miljön ska bevaras så att dess kulturhistoriska, landskapsmässiga eller byggnadshistoriska värden inte äventyras.
Om en ansökan om bygglov, rivningslov och åtgärdstillstånd i området ska begäras ett utlåtande av museimyndigheten.

**M**

**MA- JA METSÄTALOUSVALTAINEN ALUE.**

Alue on tarkoitettu maa- ja metsätalouskäyttöön. Alueelle voi rakentaa maa- ja metsätalousta, sekä muita maaseutuelinkeinoja palvelevia tuotanto- ja talousrakennuksia lukuun ottamatta kohteittäinbuolden suurykäsköä. Olemassa olevat asuinrakennuspaikat on osoitettu yksittäin kaavakohtaista kiinteistön aluetta sijoitetuilla kohdemerkinnöillä. Alueelle sijoitetuilla rakennuspaikoilla voi olla enintään yksi asuinrakennus, jota voi laajentaa tai jonka voi korvata uudella asuinrakennuksella sekä rakentaa tähän liittyviä talousrakennuksia.
Asuinrakennuksen kerrosala saa olla enintään 350 m² ja siihen liittyvien talousrakennusten kerrosala yhteensä enintään 70 m², yksittäisen talousrakennuksen kerrosala saa olla enintään 40 m², lämpöön talousrakennusten kerrosala saa olla enintään 40 m², saunarakennuksen kerrosala enintään 30 m². Uudet erillistalorakentelun perusteella mitoitetut rakennuspaikat on osoitettu yksittäin kaavakohtaista kiinteistön aluetta sijoitetuilla kohdemerkinnöillä ja niiden rakentamisen määrä on osoitettu kohdemerkinnän mukaisen määrän. Uuden rakennuspaikan tulee olla kooltaan vähintään 5000 m². Osa alueesta voi sisältyä maaseutuasumisen alueelle sijoittuvan rakennuspaikan pinta-alaan. Erityisesti syistä alueelle voi rakentaa maaseutumaiseksi palvelevia rakennuksia. Maaseutumaiseksi liittyvän rakentamisen tulee tukeutua olemassa olevaan maaseutuasumiseen ja olemassa olevaan yritys- tai yhdyskuntimiseen

**JORD- OCH SKOGSBRUKSOMRINERAT OMRÅDE.**

Området är avsett för jord- och skogsbruksändmål. I området kan byggas produktions- och ekonomibyggnader som betjänar jord- och skogsbruk samt andra landsbygdsnäringar med undantag för en stor enhet för husdjurskötsel. De befintliga bygglägenheterna för bostadsbruk har anvisats en i laget på plankarten med en objektsbeteckning som placerats i fastighetens område. På de byggplatser som är belägna i området får byggas bostadsbyggnader och ekonomibyggnader i anslutning till dem. Byggnader i anslutning till bostaden ska bevara sig på befintligt landsbygdsområde och befintlig förstag- och förenlingsverksamhet.

**MAATALOUSALUE.**

Maatalouteen kannalta hyvä ja yhtenäinen peltoalue, joka on tarkoitettu maatalouskäyttöön. Alueelle voi rakentaa maatalousta palvelevia tuotanto- ja talousrakennuksia lukuun ottamatta kotieläintalouden suurykäsköä. Olemassa olevat asuinrakennuspaikat on osoitettu yksittäin kaavakohtaista kiinteistön aluetta sijoitetuilla kohdemerkinnöillä. Alueelle sijoitetuilla rakennuspaikoilla voi olla enintään yksi asuinrakennus, jota voi laajentaa tai jonka voi korvata uudella asuinrakennuksella sekä rakentaa tähän liittyviä talousrakennuksia.
Asuinrakennuksen kerrosala saa olla enintään 350 m² ja siihen liittyvien talousrakennusten kerrosala enintään 150 m². Lomа-asunnon kerrosala saa olla enintään 150 m² ja siihen liittyvien talousrakennusten kerrosala yhteensä enintään 70 m², yksittäisen talousrakennuksen kerrosala saa olla enintään 40 m², lämpöön talousrakennusten kerrosala enintään 30 m². Uudet erillistalorakentelun perusteella mitoitetut rakennuspaikat on osoitettu yksittäin kaavakohtaista kiinteistön aluetta sijoitetuilla kohdemerkinnöillä ja niiden rakentamisen määrä on osoitettu kohdemerkinnän mukaisen määrän. Uuden rakennuspaikan tulee olla kooltaan vähintään 5000 m². Osa alueesta voi sisältyä maaseutuasumisen alueelle sijoittuvan rakennuspaikan pinta-alaan.

**JORDBRUKSOMRÅDE.**

Ett åkerområde som med tanke jordbruket är bra och enhetligt och som är avsett för jordbruksändmål. I området kan byggas produktions- och ekonomibyggnader som betjänar jord- och skogsbruk samt andra landsbygdsnäringar med undantag för en stor enhet för husdjurskötsel. De befintliga bygglägenheterna för bostadsbruk har anvisats en i laget på plankarten med en objektsbeteckning som placerats i fastighetens område. På de byggplatser som är belägna i området får finnas högst en bostadsbyggnad och ekonomibyggnader i anslutning till dem. Byggnader i anslutning till bostaden ska bevara sig på befintligt landsbygdsområde och befintlig förstag- och förenlingsverksamhet.

**MT**

**MAA- JA METSÄTALOUSVALTAINEN ALUE, JOLLA ON YMPÄRISTÖHÄIRIÖTÄ.**

Alueelle sijoittuvan asuinrakennuksen korvaava saa olla enintään 350 m² ja siihen liittyvien talousrakennusten kerrosala enintään 150 m². Alueelle ei tule sijoittaa uusia rakennuspaikkoja.

**JORD- OCH SKOGSBRUKSOMRINERAT OMRÅDE MED MILJÖOLÄGENHETER.**

Värningsytan för en bostadsbyggnad som är belägen i området får vara högst 350 m² och värningsytan för ekonomibyggnader i anslutning till den högst 150 m². Nya byggplatser ska inte placeras i området.

**MA**

**MAISEMALLISESTI ARVOKAS PELTOALUE.**

Maisemallisesti arvokas maatalouteen kannalta hyvä ja yhtenäinen peltoalue, joka on tarkoitettu maatalouskäyttöön ja säilytettävästä avoimena viljely- tai laidunalueena. Alueen reunoille voi rakentaa maatalousta palvelevia tuotanto- ja talousrakennuksia lukuun ottamatta kotieläintalouden suurykäsköä siten, että rakentaminen tukeutuu maisemallisesti vanesiin maaseutuasumisen (AM, AOM) tai maa- ja metsätalousvaltaisiin (M) alueisiin. Uudet erillistalorakentelun perusteella mitoitetut rakennuspaikat on osoitettu yksittäin kaavakohtaista kiinteistön aluetta sijoitetuilla kohdemerkinnöillä ja niiden rakentamisen määrä on osoitettu kohdemerkinnän mukaisen määrän. Uuden rakennuspaikan tulee olla kooltaan vähintään 5000 m².
Rakennuspaikalle voi rakentaa yhden asuinrakennuksen, jonka kerrosala saa olla enintään 350 m² sekä talousrakennuksia, joiden yhteenlaskettu kerrosala saa olla enintään 150 m². Loma-asunnon kerrosala saa olla enintään 150 m² ja siihen liittyvien talousrakennusten kerrosala yhteensä enintään 70 m², yksittäisen talousrakennuksen kerrosala saa olla enintään 40 m², saunarakennuksen kerrosala enintään 30 m². Olemassa oleva asuinrakennuspaikka (AOM, AO) voidaan korvata uudella asuinrakennuksella, jota tällöä saa rakentaa maisemallisesti arvokkaaseen (MA) kaavamääräykseä.

**LANDSKAPSMÄSSIGT VÄRDEFULLT ÅKEROMRÅDE.**

Ett åkerområde som med tanke jordbruket är bra och enhetligt och som är avsett för jordbruksändmål och att bevaras som ett öppet odlings- eller betesområde. På utkanterna av området kan byggas produktions- och ekonomibyggnader som betjänar jordbruk med undantag för en stor enhet för husdjurskötsel så att byggnader är baserat på områden för landsbygdsbiknande och landskapsmässigt är belägna intill varandra (AM, AOM) eller jordbruks- och skogsbruksdominerande (M) områden. De nya byggplatser som dimensionerats på basis av stamfastighetsutredningen har anvisats en i laget på plankarten med en objektsbeteckning som placerats i fastighetens område. Nya byggplatser kan byggas högst det antal som anges i objektsbeteckningen. En ny byggplats ska vara minst 5000 m².
På byggplatsen får byggas en bostadsbyggnad, vars våningsyta får vara högst 350 m² samt ekonomibyggnader, vars sammanlagda våningsyta får vara högst 150 m². Våningsytan för ett fristående hus får vara högst 150 m² och våningsytan för ekonomibyggnader i anslutning till den får vara högst 70 m², våningsytan för en enskild ekonomibyggnad får vara högst 40 m². En del av området kan ingå arealen för en byggplats som är belägen i landskapsklimatzone med undantag för en stor enhet för husdjurskötsel (AOM, AO) under förutsättning att man till den även tar planbeskrivningarna för ett landskapsmässigt värdefullt åkerområde (MA).

**W**

**VESIALUE.**

**VATTENOMRÅDE.**

**S1**

**OLEMASSA OLEVA ASUINRAKENNUSPAIKKA.**

Merkinnällä on esitetty olemassa olevat asuinrakennukset.

**BEFINTLIG BYGGPLATS FÖR BOSTADSHUS.**

Beteckningen anger de befintliga bostadsbyggnaderna.

**UUSI ASUINRAKENNUSPAIKKA.**

Merkinnällä on esitetty rakentamiseen uuden asuinrakennuspaikan sijainti.

**NY BYGGPLATS FÖR BOSTADSHUS.**

Beteckningen anger att ungefärligt läge för en ny byggplats för bostadshus.

**S3**

**UUSI ASUINRAKENNUSPAIKKA, JOLLA VOIDAAN KORVATA OLEMASSA OLEVA LOMARAKENNUSPAIKKA.**
Merkinnällä on esitetty rakentamiseen uuden asuinrakennuksen korvaamisen mahdollisuus vanhoin rajoituksin rakentamisessa.

**EN NY BYGGPLATS FÖR BOSTADSHUS SOM KAN ERSÄTTA EN BEFINTLIG BYGGPLATS FÖR FRITIDSHUS.**
Med beteckningen anges möjligheten att ersätta ett befintligt fritidshus med en byggplats för bostadshus eller plats för byggande på landsbygden.

**SL**

**OLEMASSA OLEVA LOMARAKENNUSPAIKKA.**

Merkinnällä on esitetty olemassa olevat lomarakennukset, joiden käyttötarkoitus säilyy muuttumattomana.

**EN BEFINTLIG BYGGPLATS FÖR FRITIDSHUS.**

Med beteckningen anges de befintliga fritidshus vars användningsyfte förblir oförändrat.

**/s**

**ALUE, JOLLA YMPÄRISTÖ SÄILYTETÄÄN.**

Ympäristö tulee säilyttää sitten, etteivät sen kulttuurihistorialliset, maisemalliset tai rakennushistoriallisetarvot arvot vaarannu.
Rakennus-, purkamis- ja toimenpidelupahakemuksesta alueella on pyydettävä museoviranomaisen lausunto.

**OMRÅDE DÄR MILJÖN BEVARAS.**

Miljön ska bevaras så att dess kulturhistoriska, landskapsmässiga eller byggnadshistoriska värden inte äventyras.
Om en ansökan om bygglov, rivningslov och åtgärdstillstånd i området ska begäras ett utlåtande av museimyndigheten.

**M**

**MA- JA METSÄTALOUSVALTAINEN ALUE.**

Alue on tarkoitettu maa- ja metsätalouskäyttöön. Alueelle voi rakentaa maa- ja metsätalousta, sekä muita maaseutuelinkeinoja palvelevia tuotanto- ja talousrakennuksia lukuun ottamatta kotieläintalouden suurykäsköä. Olemassa olevat asuinrakennuspaikat on osoitettu yksittäin kaavakohtaista kiinteistön aluetta sijoitetuilla kohdemerkinnöillä. Alueelle sijoitetuilla rakennuspaikoilla voi olla enintään yksi asuinrakennus, jota voi laajentaa tai jonka voi korvata uudella asuinrakennuksella sekä rakentaa tähän liittyviä talousrakennuksia.
Asuinrakennuksen kerrosala saa olla enintään 350 m² ja siihen liittyvien talousrakennusten kerrosala yhteensä enintään 70 m², yksittäisen talousrakennuksen kerrosala saa olla enintään 40 m², lämpöön talousrakennusten kerrosala enintään 40 m², saunarakennuksen kerrosala enintään 30 m². Uudet erillistalorakentelun perusteella mitoitetut rakennuspaikat on osoitettu yksittäin kaavakohtaista kiinteistön aluetta sijoitetuilla kohdemerkinnöillä ja niiden rakentamisen määrä on osoitettu kohdemerkinnän mukaisen määrän. Uuden rakennuspaikan tulee olla kooltaan vähintään 5000 m². Osa alueesta voi sisältyä maaseutuasumisen alueelle sijoittuvan rakennuspaikan pinta-alaan.

**JORDBRUKSOMRÅDE.**

Ett åkerområde som med tanke jordbruket är bra och enhetligt och som är avsett för jordbruksändmål. I området kan byggas produktions- och ekonomibyggnader som betjänar jord- och skogsbruk samt andra landsbygdsnäringar med undantag för en stor enhet för husdjurskötsel. De befintliga bygglägenheterna för bostadsbruk har anvisats en i laget på plankarten med en objektsbeteckning som placerats i fastighetens område. På de byggplatser som är belägna i området får finnas högst en bostadsbyggnad och ekonomibyggnader i anslutning till dem. Byggnader i anslutning till bostaden ska bevara sig på befintligt landsbygdsområde och befintlig förstag- och förenlingsverksamhet.

**MT**

**MAATALOUSALUE.**

Maatalouteen kannalta hyvä ja yhtenäinen peltoalue, joka on tarkoitettu maatalouskäyttöön. Alueelle voi rakentaa maatalousta palvelevia tuotanto- ja talousrakennuksia lukuun ottamatta kotieläintalouden suurykäsköä. Olemassa olevat asuinrakennuspaikat on osoitettu yksittäin kaavakohtaista kiinteistön aluetta sijoitetuilla kohdemerkinnöillä. Alueelle sijoitetuilla rakennuspaikoilla voi olla enintään yksi asuinrakennus, jota voi laajentaa tai jonka voi korvata uudella asuinrakennuksella sekä rakentaa tähän liittyviä talousrakennuksia.
Asuinrakennuksen kerrosala saa olla enintään 350 m² ja siihen liittyvien talousrakennusten kerrosala enintään 150 m². Loma-asunnon kerrosala saa olla enintään 150 m² ja siihen liittyvien talousrakennusten kerrosala yhteensä enintään 70 m², yksittäisen talousrakennuksen kerrosala saa olla enintään 40 m², lämpöön talousrakennusten kerrosala enintään 30 m². Uudet erillistalorakentelun perusteella mitoitetut rakennuspaikat on osoitettu yksittäin kaavakohtaista kiinteistön aluetta sijoitetuilla kohdemerkinnöillä ja niiden rakentamisen määrä on osoitettu kohdemerkinnän mukaisen määrän. Uuden rakennuspaikan tulee olla kooltaan vähintään 5000 m². Osa alueesta voi sisältyä maaseutuasumisen alueelle sijoittuvan rakennuspaikan pinta-alaan.

**JORDBRUKSOMRÅDE.**

Ett åkerområde som med tanke jordbruket är bra och enhetligt och som är avsett för jordbruksändmål. I området kan byggas produktions- och ekonomibyggnader som betjänar jord- och skogsbruk samt andra landsbygdsnäringar med undantag för en stor enhet för husdjurskötsel. De befintliga bygglägenheterna för bostadsbruk har anvisats en i laget på plankarten med en objektsbeteckning som placerats i fastighetens område. På de byggplatser som är belägna i området får finnas högst en bostadsbyggnad och ekonomibyggnader i anslutning till dem. Byggnader i anslutning till bostaden ska bevara sig på befintligt landsbygdsområde och befintlig förstag- och förenlingsverksamhet.

**M/y**

**MAA- JA METSÄTALOUSVALTAINEN ALUE, JOLLA ON YMPÄRISTÖHÄIRIÖTÄ.**

Alueelle sijoittuvan asuinrakennuksen korvaava saa olla enintään 350 m² ja siihen liittyvien talousrakennusten kerrosala enintään 150 m². Alueelle ei tule sijoittaa uusia rakennuspaikoja.

**JORD- OCH SKOGSBRUKSOMRINERAT OMRÅDE MED MILJÖOLÄGENHETER.**

Värningsytan för en bostadsbyggnad som är belägen i området får vara högst 350 m² och värningsytan för ekonomibyggnader i anslutning till den högst 150 m². Nya byggplatser ska inte placeras i området.

**MA**

**MAISEMALLISESTI ARVOKAS PELTOALUE.**

Maisemallisesti arvokas maatalouteen kannalta hyvä ja yhtenäinen peltoalue, joka on tarkoitettu maatalouskäyttöön ja säilytettävästä avoimena viljely- tai laidunalueena. Alueen reunoille voi rakentaa maatalousta palvelevia tuotanto- ja talousrakennuksia lukuun ottamatta kotieläintalouden suurykäsköä siten, että rakentaminen tukeutuu maisemallisesti vanesiin maaseutuasumisen (AM, AOM) tai maa- ja metsätalousvaltaisiin (M) alueisiin. Uudet erillistalorakentelun perusteella mitoitetut rakennuspaikat on osoitettu yksittäin kaavakohtaista kiinteistön aluetta sijoitetuilla kohdemerkinnöillä ja niiden rakentamisen määrä on osoitettu kohdemerkinnän mukaisen määrän. Uuden rakennuspaikan tulee olla kooltaan vähintään 5000 m².
Rakennuspaikalle voi rakentaa yhden asuinrakennuksen, jonka kerrosala saa olla enintään 350 m² sekä talousrakennuksia, joiden yhteenlaskettu kerrosala saa olla enintään 150 m². Loma-asunnon kerrosala saa olla enintään 150 m² ja siihen liittyvien talousrakennusten kerrosala yhteensä enintään 70 m², yksittäisen talousrakennuksen kerrosala saa olla enintään 40 m², saunarakennuksen kerrosala enintään 30 m². Olemassa oleva asuinrakennuspaikka (AOM, AO) voidaan korvata uudella asuinrakennuksella, jota tällöä saa rakentaa maisemallisesti arvokkaaseen (MA) kaavamääräykseä.

**LANDSKAPSMÄSSIGT VÄRDEFULLT ÅKEROMRÅDE.**

Ett åkerområde som med tanke jordbruket är bra och enhetligt och som är avsett för jordbruksändmål och att bevaras som ett öppet odlings- eller betesområde. På utkanterna av området kan byggas produktions- och ekonomibyggnader som betjänar jordbruk med undantag för en stor enhet för husdjurskötsel så att byggnader är baserat på områden för landsbygdsbiknande och landskapsmässigt är belägna intill varandra (AM, AOM) eller jordbruks- och skogsbruksdominerande (M) områden. De nya byggplatser som dimensionerats på basis av stamfastighetsutredningen har anvisats en i laget på plankarten med en objektsbeteckning som placerats i fastighetens område. Nya byggplatser kan byggas högst det antal som anges i objektsbeteckningen. En ny byggplats ska vara minst 5000 m².
På byggplatsen får byggas en bostadsbyggnad, vars våningsyta får vara högst 350 m² samt ekonomibyggnader, vars sammanlagda våningsyta får vara högst 150 m². Våningsytan för ett fristående hus får vara högst 150 m² och våningsytan för ekonomibyggnader i anslutning till den får vara högst 70 m², våningsytan för en enskild ekonomibyggnad får vara högst 40 m². En del av området kan ingå arealen för en byggplats som är belägen i landskapsklimatzone med undantag för en stor enhet för husdjurskötsel (AOM, AO) under förutsättning att man till den även tar planbeskrivningarna för ett landskapsmässigt värdefullt åkerområde (MA).

**W**

**VESIALUE.**

**VATTENOMRÅDE.**

**KYLÄKUVALLISESTI ARVOKAS ALUE.**

Paikallisesti merkittävä kulttuurympäristö.
Rakentamisessa ja muussa maankäytössä on varmistettava alueen kyläkuvallisten ja kulttuurihistoriallisten ominaispiirteiden säilyminen sekä edistettävä alueen vanhan rakennuskannan säilymistä.
Rakennus-, purkamis- tai toimenpidelupahakemuksesta alueella on pyydettävä museoviranomaisen lausunto.
Numero viittaa luettelon kaavaseloitukseesa.

**OMRÅDE SOM ÄR VÄRDEFULLT MED TANKE PÅ BYBILDEN.**

En viktig kulturmiljö på lokal nivå.
Vid byggande och annan markanvändning ska man se till att områdets bybildsmässiga och kulturhistoriska särdrag bevaras och att den befintliga bebyggelsen av områdets gamla byggnadsbestånd.
Om en ansökan om bygglov, rivningslov eller åtgärdstillstånd i området ska begäras ett utlåtande av museimyndigheten.
Numret hänvisar tillförteckningen i planbeskrivningen

**MT/TUTKIVYÖHYKKEEN RAJA.**

Rajaus osoittaa osayleiskaavan alueella käytetyn Lohjan maankäytön rakennemallin (Kv 14.5.2014) mukaisten mitoitusvyöhykkeiden 9 ja 9I sijainnin. Rajaus perustuu Lievön oikeusvaikutuksettomaan osayleiskaavan rajaukseen (kv 11.8.1993). Vyöhykkeitä on käytetty emäitäisarkaisteluissa.

**DIMENSIONERINGSZONENS GRÄNS.**

Avgränsningen visar läget för dimensioneringszonerna 9 och 9I enligt den strukturmodell för markanvändning som används i Lojo i området för delgeneralplanen (SIm14.5.2014). Avgränsningen är baserad på avgränsningen i delgeneralplanen för Skräddarskog utan rättsverkningar (sfs 11.8.1993).
Zonerna har använts vid slamfastighetsutredningen.

**KOKOOJATIE.**

Kokoojatien suunnittelussa ja perusparannustoimissa tulee ottaa erityisesti huomioon kevyenliikenteen tarpeet ja turvallisuus.

**MATARVÄG.**

Vid planering och grundförbättring av matarvägen ska särskilt uppmärksammet ägnas åt gång- och cykeltrafikens behov och säkerhet.

**YHDYSTIE.**
**FÖRBINDELSEVÄG.**

**YKSITYISTIE TAI MUU YHTEYSTARVE.**
**ENSKILD VÄG ELLER ANNAT BEHOV AV FÖRBINDELSE.**

**SUURJÄNNITESÄHKÖLINJA.**

Sähköjärjestön rakentamisessa tulee kiinnittää erityistä huomiota maisemallisiin arvoihin etenkin kyläkuvallisesti arvokkailla alueilla sekä maisemallisesti herkillä alueilla.
Rakentamisessa tulee ottaa huomioon suojaetäisyysvaatimukset sähkölinjoista.

**HÖGSPÄNNINGSLINJE.**

Vid byggande elledningar ska särskild uppmärksamhet ägnas åt de landskapsmässiga värdena, speciellt i områden som med tanke på bybilden är värdefulla samt i landskapsmässigt värdefulla åsenområden.
Vid byggande ska elledningarnas säkerhetsavståndsnärdes beaktas.

**K1-K3 LUOKITUS.**

Rakentamisen ja muu toiminta maaseutupuolelekoskien lähesyydessä on rajoitettua asetuksen 531/2009 mukaisesti.

**GASLEDNING.**

Byggande och annan verksamhet i närheten av ett transporterande gasrör är begränsad enligt förordningen 531/2009.

**ENERGIAHUOLLON KOHDE.**

Maakaasun paineenvähennysasema.
Rakentamisen ja muu toiminta paineenvähennysaseman läheisyydessä on rajoitettua asetuksen 531/2009 mukaisesti.

**OBJEKT FÖR ENERGIFÖRSÖRJNING.**

Tryckreduceringsstation för naturgas.
Byggande och annan verksamhet i närheten av en trycknedsreduceringsstation är begränsat enligt förordningen 531/2009.

**YLEISKAAVA-ALUEEN RAJA.**
**GENERALPLANEOMRÅDETS GRÄNS.**

**ALUEEN RAJA.**
**OMRÅDETS GRÄNS.**

**KAAVAN POHJAKARTAN MUKAINEN KIINTEISTÖRAJA.**
**FASTIGHETSGRÄNSEN ENLIGT GRUNDKARTAN FÖR PLANEN.**

**YLEISET MÄÄRÄYKSET**

Osayleiskaavaa voidaan käyttää rakennusluvan myöntämisen perusteena AO-, AOM-, AM- ja RA-alueilla.
Rakentaminen on sijoitettaan, muodoltaan, mittasuhteiltaan, materiaaleiltaan ja värityksiltään sovitettava maaseutumaisemaympäristön ja kulttuurimaisemaan.
Alueella tulee varautua kestävästi vesihuoltoverkoston toteuttamiseen Lohjan vesihuoltolaitoksen vesihuoltosuunnitelman mukaisesti.
Rakentamisessa tulee kiinnittää huomiota mahdollisiseen keskitetyn vesihuoltoon liittymiseen tulevaisuudessa

**ALLMÄNNA BESTÄMMELSER**

Delgeneralplanen kan användas som grund för bevillande av bygglov i AO-, AOM-, AM- och RA-områden.
Byggande ska till läge, form, dimensioner, material och färgtillämpning så att sätt som förvrånar genmiljöbilden och kulturlandskapet.
Inom området ska man förbereda sig för genomförande av ett centralsanerat vattenförsörjningsnät enligt principerna i utvecklingsplanen för Lojo stads vattenförsörjning.
Vi byggande ska uppmärksammet fästas vid en eventuell framtida anslutning till den centralsanerade vattenförsörjningen.


LOHJA
Y4 LIEVIÖ-PAUNI MAASEUTUALUEIDEN OSAYLEISKAAVA

LOJO
Y4 DELGENERALPLAN FÖR LANDSBYGDSOMRÅDENA
I SKRÄDDARSKOG-PAUNI


| Valmistelija/Beredare | Kaavoituspäällikkö/Planläggningschef | Piirtäjä/Ritare |
|---|---|---|
| Tarja Lisetta Ekmanis<br>Kaavoitusarkkitehti<br>Generalplanearkitekt | Leena Ina Maritta Ek YKS-284<br>Kaavoituspäällikkö<br>Planläggningschef | TS |

Pohjakartta täyttää maankäyttö- ja rakennuslain 54 §:n vaatimukset.
Baskartan uppfyller kraven i 54 § i markanvändnings- och bygglagen.

| Kiinteistönmittauksen hyväksymispäivä | Päivitystiedot/Datumuppgifter |
|---|---|
| **Lainvoimainen/Vun